

出國請假流程教學

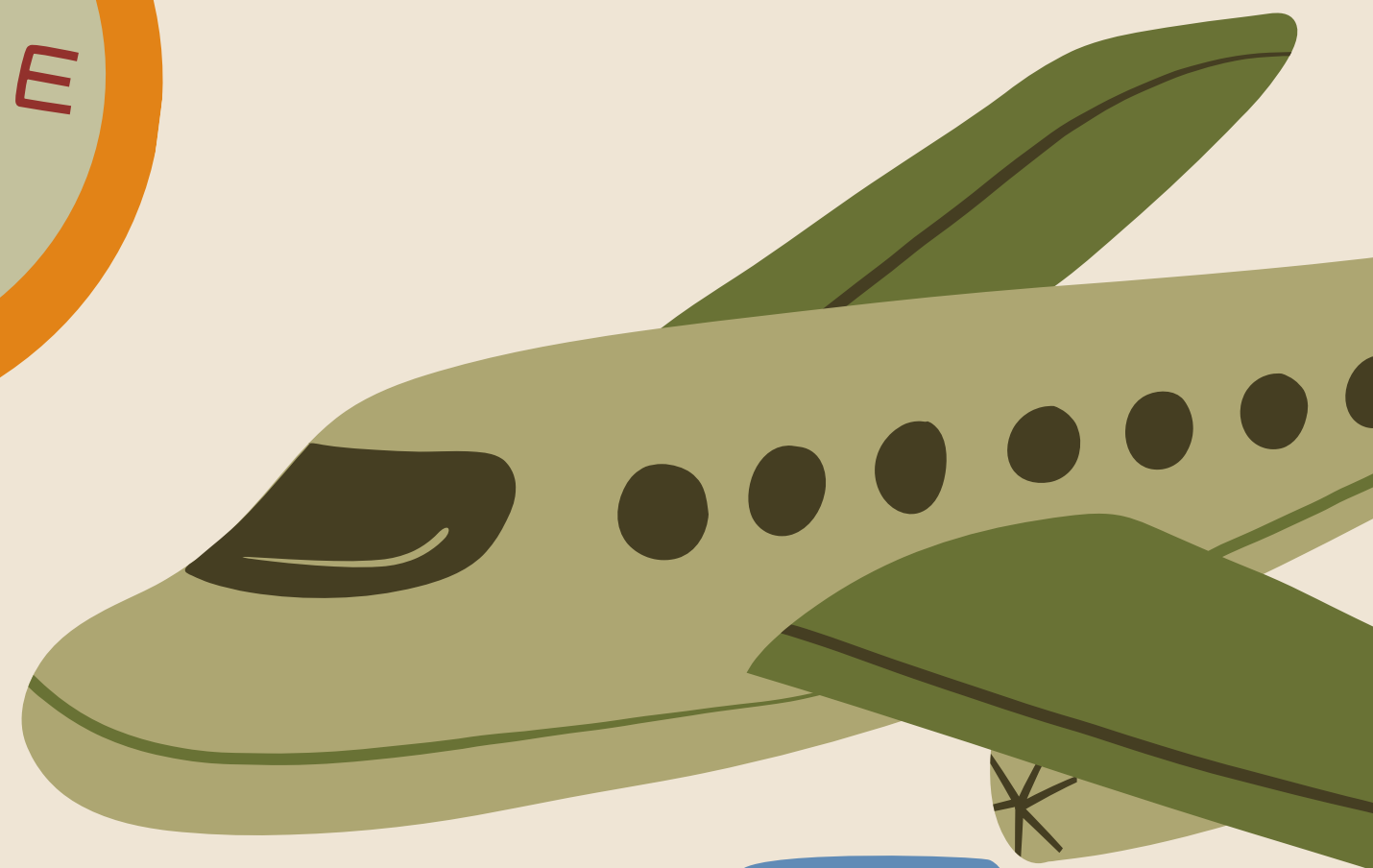

# 國立西螺高級 農工職業學校

114.11.19修正

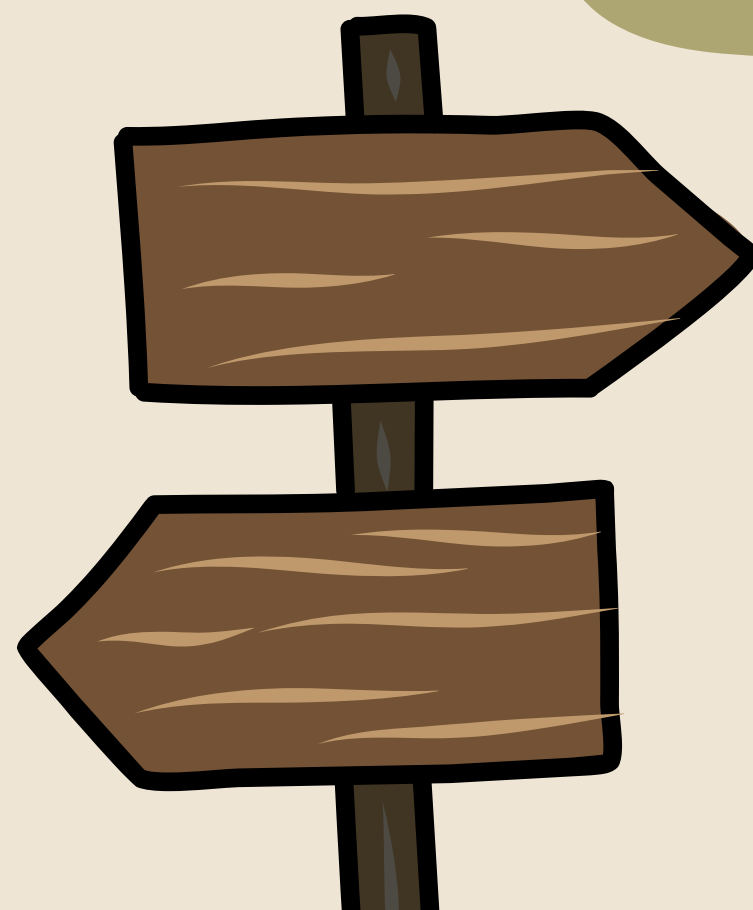

# 陳○○想出國，應該怎麼做呢？

## 如果陳○○是.....

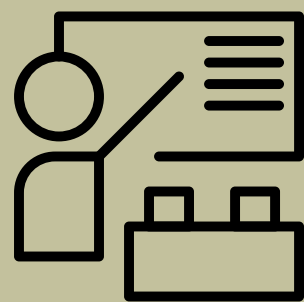

專任教師、代理教師、導師  
請跳轉至P1-5

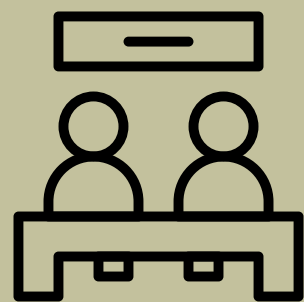

教師兼行政  
請跳轉至P6-8



公務人員、約聘僱人員、技工、工友  
請跳轉至P8-10

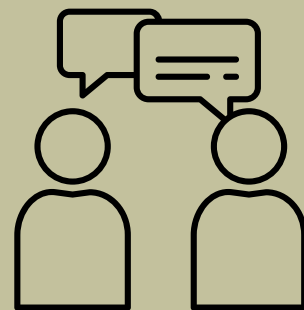

學創人力、計畫人力、其他人員  
請跳轉至P11



# 陳○○○是專任教師/代理教師/導師

P1

如果陳○○○「寒暑假」要去.....



小提醒：  
如果陳○○○非寒暑假出國，而是「學期中」要出國→請跳轉到P4



其他國家(陸港澳以外)

高級中等以下學校雲端差勤系統

測試-教師(日間部)您好

差勤電子表單系統

請假單 | 出差單(有差旅費) | 公假單(無差旅費) | 公出單 | 加班申請單 | 出國申請單 | 忘刷卡證明單 | 銷假申請單 | 赴大陸地區申請表 | 赴陸人員返臺通報表 | 代理業務移轉 | 代理業務移轉審核 | 寒暑假出國報備單

差勤系統 / 差假申請單 / 寒暑假出國報備單

查詢時間：114-04-24 13:18

報備人	測試-教師(日間部)	報備單位	教務處
職稱	教師	考勤代號	870872
出國類別	<input checked="" type="radio"/> 觀光 <input type="radio"/> 探親 <input type="radio"/> 其他事由	預定前往國家	<input checked="" type="radio"/> 其它國家 <input type="radio"/> 大陸地區 <input type="radio"/> 香港或澳門
預定出國期間	起 114-04-24 08時00分 (日期格式YY-mm-dd) 迄 114-04-24 17時10分 (日期格式YY-mm-dd) 請填寫全部出國日期，含假日 計算天數 共計 0 日 0 時	請假事由	
附件說明	無	上傳檔案	
假單編號	elv114042405652	填表人單位	教務處
		填表人	測試-教師(日間部)
		填表日期	114-04-24

送出申請 取消

本校差勤系統/差假申請單/寒暑假出國報備單



# 陳○○○是專任教師/代理教師/導師

P2

## 如果陳○○○「寒暑假」要去.....



香港、澳門

國人赴陸港澳動態登錄→寒暑假出國報備單(並檢附已填報國人赴陸港澳動態佐證資料)

國人赴陸港澳動態登入網址：  
<https://reurl.cc/knM8r3>



本校差勤系統/差假申請單/寒暑假出國報備單/預定前往  
國家-香港或澳門，檢附已經填報佐證資料

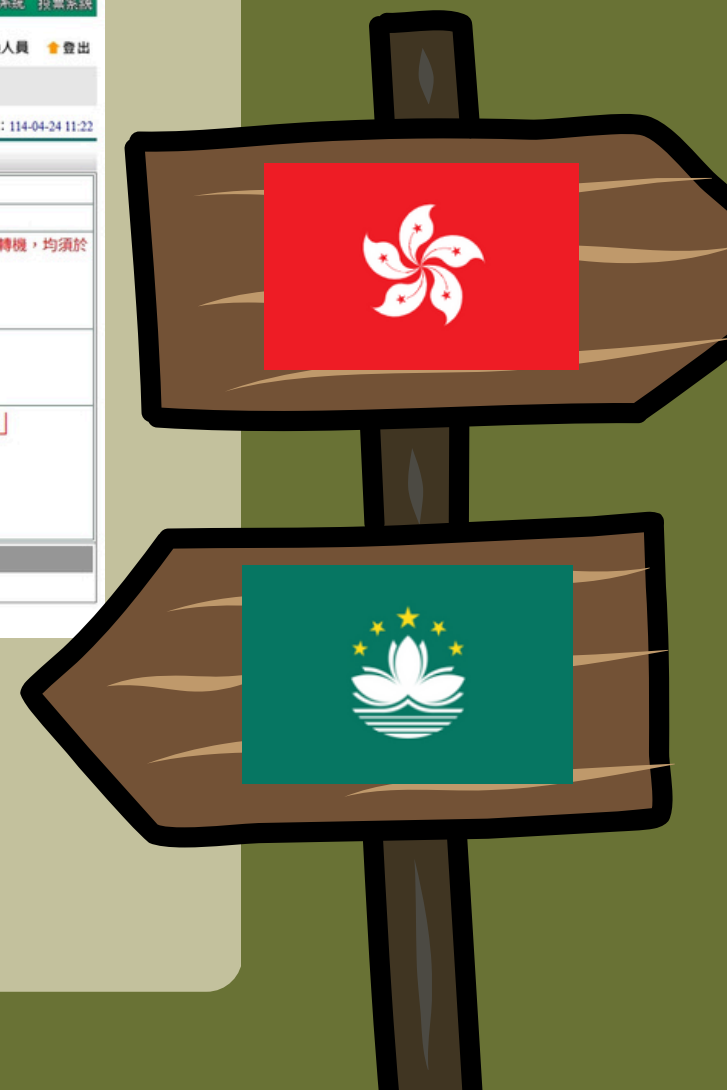
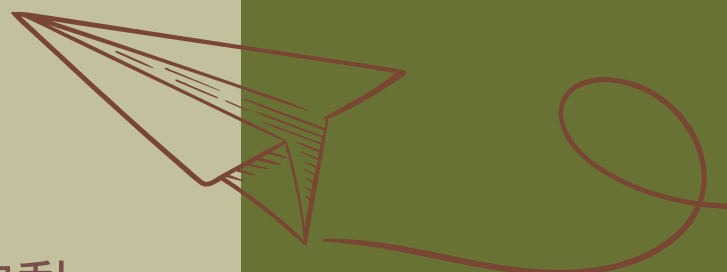



# 陳○○○是專任教師/代理教師/導師

P3

## 如果陳○○○「寒暑假」要去.....



中國大陸

國人赴陸港澳登入系統→寒暑假出國報備單(並已填報國人赴陸港澳動態佐證資料)→返臺後至差勤系統填寫「赴陸人員返臺通報表」

小提醒：  
返臺後要至差勤系統填寫「赴陸人員返臺通報表」

國人赴陸港澳動態登入網址：  
<https://reurl.cc/knM8r3>



小提醒：  
要將已經填報「國人赴陸港澳動態登入」佐證資料上傳至附件

# 陳○○是專任教師/代理教師/導師，學期中要出國.....

P4



## 其他國家(陸港澳以外)

依101.10.29教育部臺人(二)字第1010190892號函釋，為兼顧教學及校務推展，教師學期中出國乙案，由學校校長本權責依規定給假。

高級中等以下學校雲端差勤系統

陳君通您好 [PENIS\_K12RA\_AP21]

差勤電子表單系統

出國申請單(非因公)

申請人: 陳君通 修改申請人

職稱: 教師

出國類別: ☒ 觀光 ☐ 探親 ☐ 其他事由

預定出國期間: 起 [114-08-20] 08 時 00 分 (日期格式YY-mm-dd) 迄 [114-08-20] 17 時 00 分 (日期格式YY-mm-dd) 共計 1日 0時 00分

請填寫全部出國日期，含假日

請假: ☒ 尚有無課務 ☐ 否 ☐ 是

附件說明: [無]

請假類別: ☒ 一般事假 ☐ 安胎事由

您今年度有 7日 0時 00分 事假已休: 0日 0時 00分 家庭照顧假已休: 0日 0時 00分 共計: 0日 0時 00分 (家庭照顧假併入事假計算) 尚有 7日 0時 00分 事假可申請

代理人資料: 職務代理人: [請選擇] 代理時間: 起 [114-08-20] 00 時 00 分 迄 [114-08-20] 17 時 00 分

出國申請單(非因公)

申請人單位: 西螺農工教務處

考勤代號: 723615

預定前往國家: ☒ 其它國家 ☐ 大陸地區 ☐ 香港或澳門

請假事由: [個人理由] [公務理由]

上傳檔案

起迄時間: 起 [114-08-20] 08 時 00 分 (日期格式YY-mm-dd) 迄 [114-08-20] 17 時 00 分 (日期格式YY-mm-dd) 共計 0日 0時 00分

假單編號: chv114082008300

填表人單位: 西螺農工教務處

填表人: 陳君通

填表時間: 114-08-20

送出申請 取消

小提醒：  
請上傳本校員工出國申請書。

### 國立西螺高級農工職業學校員工出國申請書

(本申請書於審核後，於雲端差勤系統提出申請時視為附件一併上傳)。

職擬於民國 \_\_\_\_年\_\_\_\_月\_\_\_\_日起至\_\_\_\_年\_\_\_\_月\_\_\_\_日

利用\_\_\_\_假期間出國赴\_\_\_\_(觀光、探親、考察、訪問、探病、奔喪)，共計\_\_\_\_天，請准予前往。

申請人：

日期：

# 陳○○是專任教師/代理教師/導師，學期中要出國.....

P5



香港、澳門、中國大陸

註：學期中出國，須先經校長核可；請於差勤系統上傳：  
本校員工出國申請書+已填報「國人赴陸動態登入」佐證資料。

## 國立西螺高級農工職業學校員工出國申請書

(本申請書於奉核後，於雲端差勤系統提出申請時視為附件一併上傳)。

職擬於民國 \_\_\_\_年\_\_月\_\_日起至\_\_\_\_年\_\_月\_\_日



國人赴陸港澳動態登入網址：  
<https://reurl.cc/knM8r3>



小提醒：赴中國大陸返臺者，需填寫赴陸人員返臺通報表



# 陳○○○是教師兼行政，要出國.....

P6



其他國家(陸港澳以外)

註：教師兼行政出國，須先經校長核可；請於差勤系統上傳本校職員出國申請書。

高級中等以下學校雲端差勤系統

陳慧涵您好 [PEMIS\_K17PA AD21]

差勤電子表單系統

出國申請書 (非因公)

申請人: 陳慧涵 修改申請人

職稱: 教師

出國類別: ☒ 觀光 ☐ 探親 ☐ 其他事由

預定出國期間: 起 114-08-20 08:00 (日期格式YY-mm-dd) 迄 114-08-20 17:00 (日期格式YY-mm-dd) 共計 1日 0時

請假類別: ☒ 一般事假 ☐ 安胎事由

請假說明: 無

代理人資料: 職務代理人: 請選擇 代理時間: 起 114-08-20 00:00 迄 114-08-20 17:00

填表人: 陳慧涵

填表時間: 114-08-20

送出申請 取消

## 國立西螺高級農工職業學校員工出國申請書

(本申請書於審核後，於雲端差勤系統提出申請時視為附件一併上傳)

職銜於民國 \_\_\_\_年\_\_月\_\_日起至\_\_\_\_年\_\_月\_\_日

利用\_\_\_\_假期間出國赴\_\_\_\_(觀光、探親、考察、訪問、探病、奔喪)，共計\_\_\_\_天，請准予前往。

申請人: \_\_\_\_\_ 日期: \_\_\_\_\_

單位主管: \_\_\_\_\_ 人事室: \_\_\_\_\_ 校長: \_\_\_\_\_

- ※本校教職員出國相關規定：
- 依教師法第10條：「長任行政職務之教師，其休假應於暑假假期間實施為原則，但在不影響教學及校務發展情形下，得於學期期間視實際需要核給休假。」
  - 依 101.10.29 教育部臺人(二)字第 1010190892 號函釋規定略以：為長級教職員校務推展，教師於學期中出國，由學校校長本權責依規定核給。
  - 依 91.11.8 行政院人事行政局函釋規定略以：公務人員非因公出國一事，機關首長自得依權責酌量認定予以核給。
  - 本校教職員(含計畫人力及學務創新人力等)赴陸港澳者，應簽具「國人赴陸港澳動態登錄系統」報核資料，如該系統，送交後需填寫「赴陸人員返臺通報表」。
  - 其餘事項詳見於相關出國報核教學，如有未盡事宜，應依有關法令規定辦理。



# 陳○○○是教師兼行政，要去陸/港/澳.....

P7

1

填寫紙本出國申請書經校長核可。

## 國立西螺高級農工職業學校員工出國申請書

(本申請書於奉核後，於雲端差勤系統提出申請時視為附件一併上傳)

職擬於民國 \_\_\_\_ 年 \_\_\_\_ 月 \_\_\_\_ 日起至 \_\_\_\_ 年 \_\_\_\_ 月 \_\_\_\_ 日

利用 \_\_\_\_ 假期間出國赴 \_\_\_\_ (觀光、探親、考察、訪

2

至國人赴陸港澳動態登入網址填寫資料



國人赴陸港澳動態登入網址：

<https://reurl.cc/knM8r3>



3

至差勤系統上填寫出國申請單，上傳員工出國申請書+已填報「國人赴陸動態登入」佐證資料



4

至差勤系統上填寫赴大陸地區申請表，上傳員工出國申請書+已填報「國人赴陸動態登入」佐證資料



# 陳○○○是教師兼行政，要去陸/港/澳.....

P8

## 差勤系統-赴大陸地區申請表注意事項：

### ● 今年未曾赴大陸地區之情形

赴大陸地區申請表

申請人 陳慧涵 修改申請人

職稱 組員

地區地點 測試 請填列省及市(如前往2個以上地區均需臚列)

起 114-11-30 08 時 00 分 (日期格式 YY-mm-dd)

請赴大陸 114-11-30 17 時 00 分 (日期格式 YY-mm-dd)

起訖日期 轉機過境大陸地區 ☒ 是 ☐ 否

共計 1 日 0 時 計算天數

港澳地區 不含港澳地區

申請人單位 西螺農工人事室

官職等 薦任第6職等

本年曾赴大陸地區次數 0 次

前次赴大陸地區日期 起 08 時 00 分 訖 17 時 00 分 共計 0 日 0 時 計算天數

### ● 今年曾赴大陸地區之情形

大陸地區申請表

申請人 陳慧涵 修改申請人

職稱 組員

區地點 測試 請填列省及市(如前往2個以上地區均需臚列)

起 114-11-30 08 時 00 分 (日期格式 YY-mm-dd)

赴大陸 114-11-30 17 時 00 分 (日期格式 YY-mm-dd)

訖日期 轉機過境大陸地區 ☒ 是 ☐ 否

共計 1 日 0 時 計算天數

澳地區 不含港澳地區

申請人單位 西螺農工人事室

官職等 薦任第6職等

本年曾赴大陸地區次數 1 次

前次赴大陸地區日期 起 114-10-01 08 時 00 分 訖 114-10-01 17 時 00 分 共計 1 日 0 時 計算天數

### ● 轉機地點經過陸港澳者，亦需填寫赴大陸地區申請表

赴大陸地區申請表

地區起訖日期 轉機過境大陸地區 ☒ 是 ☐ 否

共計 0 日 0 時 計算天數

是否含港澳地區 請選擇

附件說明 請選擇

不含港澳地區

含香港

含澳門

含香港、澳門

最近三年內是否曾為下列人員

☐ 國家機密保護法第二十六條第一項所列人員

☐ 國家情報工作法第三條第一項第三款所列人員

☐ 涉及國家安全或重大利益公務人員特殊查核辦法所公告職務之人員

☐ 三年內不曾為上述人員

事由 轉機(船)

重要!

赴中國大陸返臺者，  
需填寫赴陸人員返臺通報表

高級中等以下學校雲端差勤系統

陳慧涵您好 [PEMIS-K12EA-AP6]

差勤電子表單系統

差勤申請單 各項費用申請 基本勤務查詢 人事基本設定

請假單 | 出差單(有差旅費) | 公假單(無差旅費) | 公出單 | 加班申請單 | 出國申請單(非因公) | 忘刷卡證明單 | 銷假申請單 | 赴大陸地區申請表 | 赴陸人員返臺通報表 | 代理

差勤系統 / 差假申請單 / 赴陸人員返臺通報表

赴陸人員返臺通報表

赴大陸日期	事由	地點	申請狀態
目前無資料			

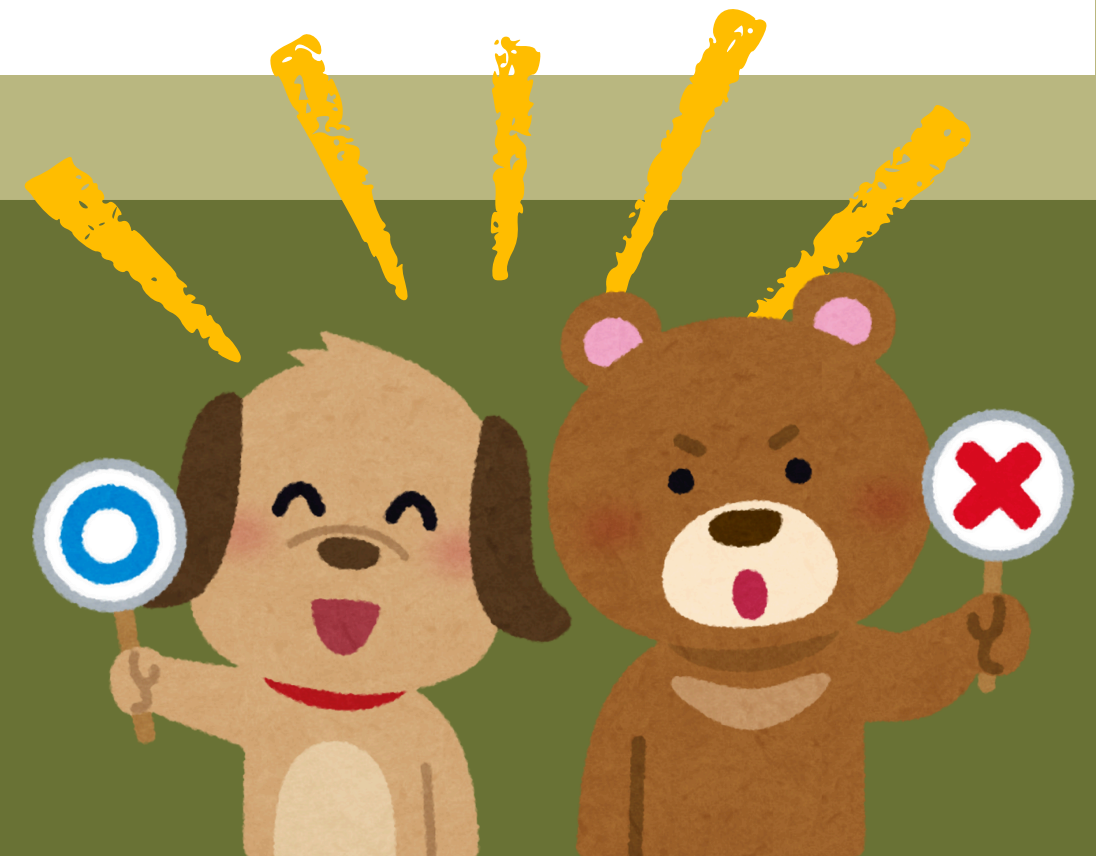



# 陳○○是公務人員、約聘僱人員、技工、工友

## 如果陳○○想要去.....「其他國家」(陸港澳以外)

註：職員如欲出國，須先經首長核可；請於差勤系統上傳本校員工出國申請表。

國立西螺高級農工職業學校員工出國申請書

(本申請書於奉核後，於雲端差勤系統提出申請時視為附件一併上傳)

職擬於民國    年    月    日起至    年    月    日

高級中等以下學校雲端差勤系統

陳慧涵您好 [PEMIS\_K12EA\_AP2]

差勤電子表單系統

請假單 | 出差單(有差旅費) | 公假單(無差旅費) | 公出單 | 加班申請單 | 出國申請單(非因公) | 忘刷卡證明單 | 銷假申請單 | 赴大陸地區申請表 | 赴陸人員返臺通報表 | 代理業務轉移轉審核 | 寒暑假出國報備單

差勤系統 / 差假申請單 / 出國申請單(非因公)

申請人: 陳慧涵 修改申請人

職稱: 組員

出國類別: ☒ 觀光 ☐ 探親 ☐ 其他事由

預定出國期間: 起 114-08-20 08時00分 (日期格式YY-mm-dd) 迄 114-08-20 17時00分 (日期格式YY-mm-dd)

請填寫全部出國日期，含假日 共計 1日 0時

請假期間有無課務: ☐ 否 ☒ 是

附件說明: 無

請假類別: 114年度(您已休: 1日 5時; 已申請未休假加班費 0日 0時; 已保留 0日 0時) 休假區間: 114-01-01 ~ 114-12-31

代理人資料: 職務代理人: 請選擇 代理時間: 起 114-08-20 08時00分 迄 114-08-20 17時00分

假單編號: clv114082008697

填表人單位: 西螺農工人事室

填表人: 陳慧涵

填表時間: 114-08-20

送出申請 取消

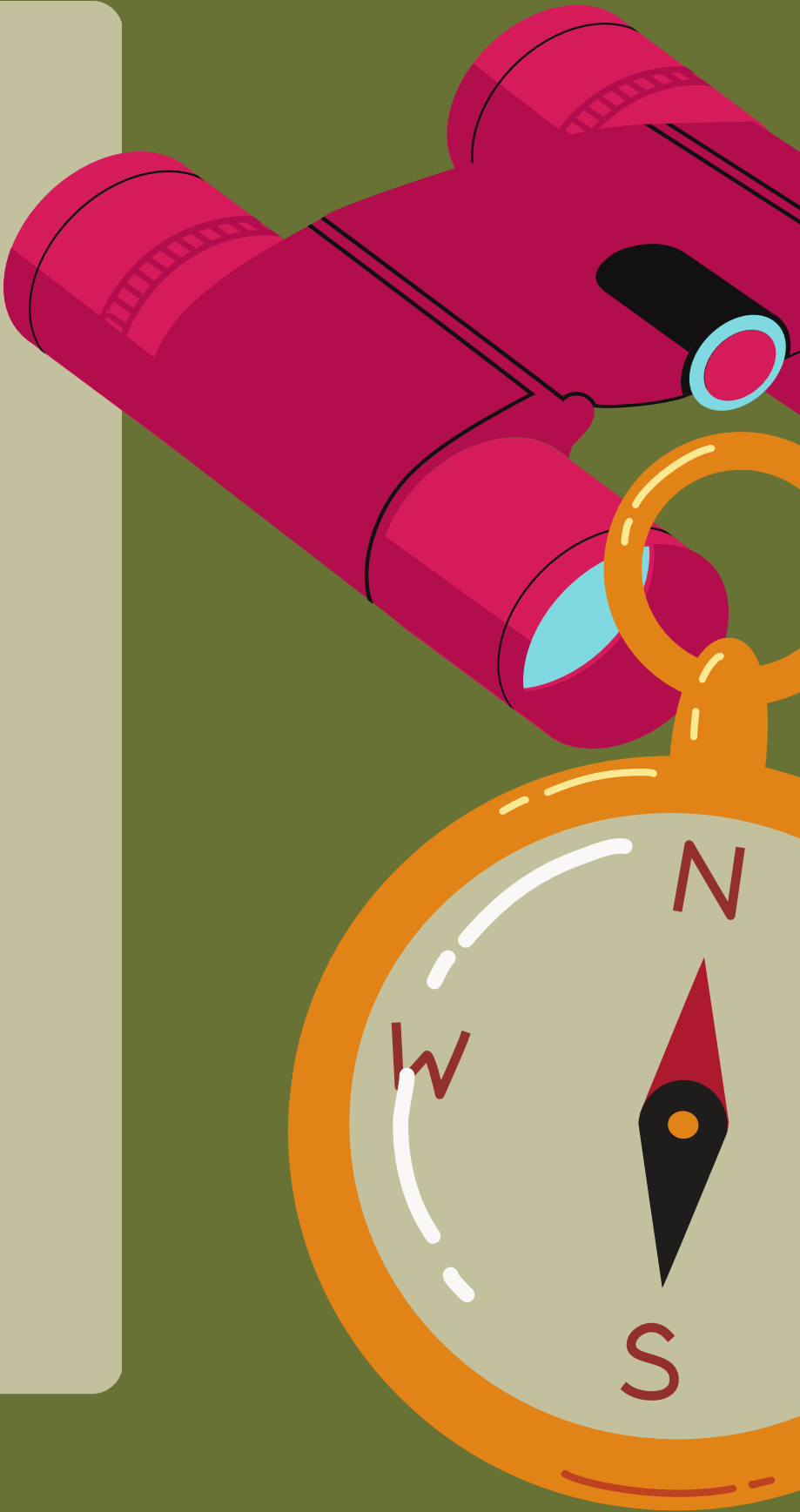

# 陳○○是公務人員、約聘僱人員、技工、工友

如果陳○○想要去.....「香港、澳門」

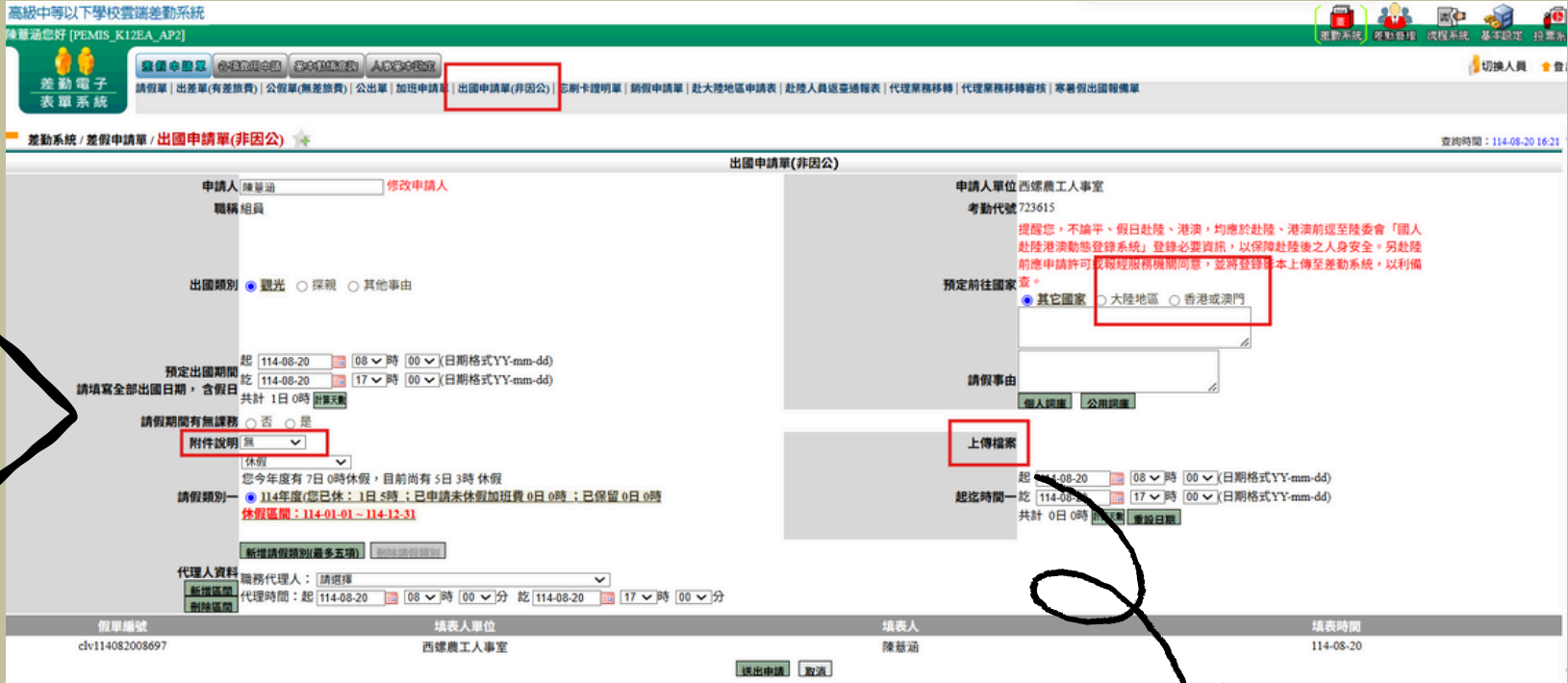
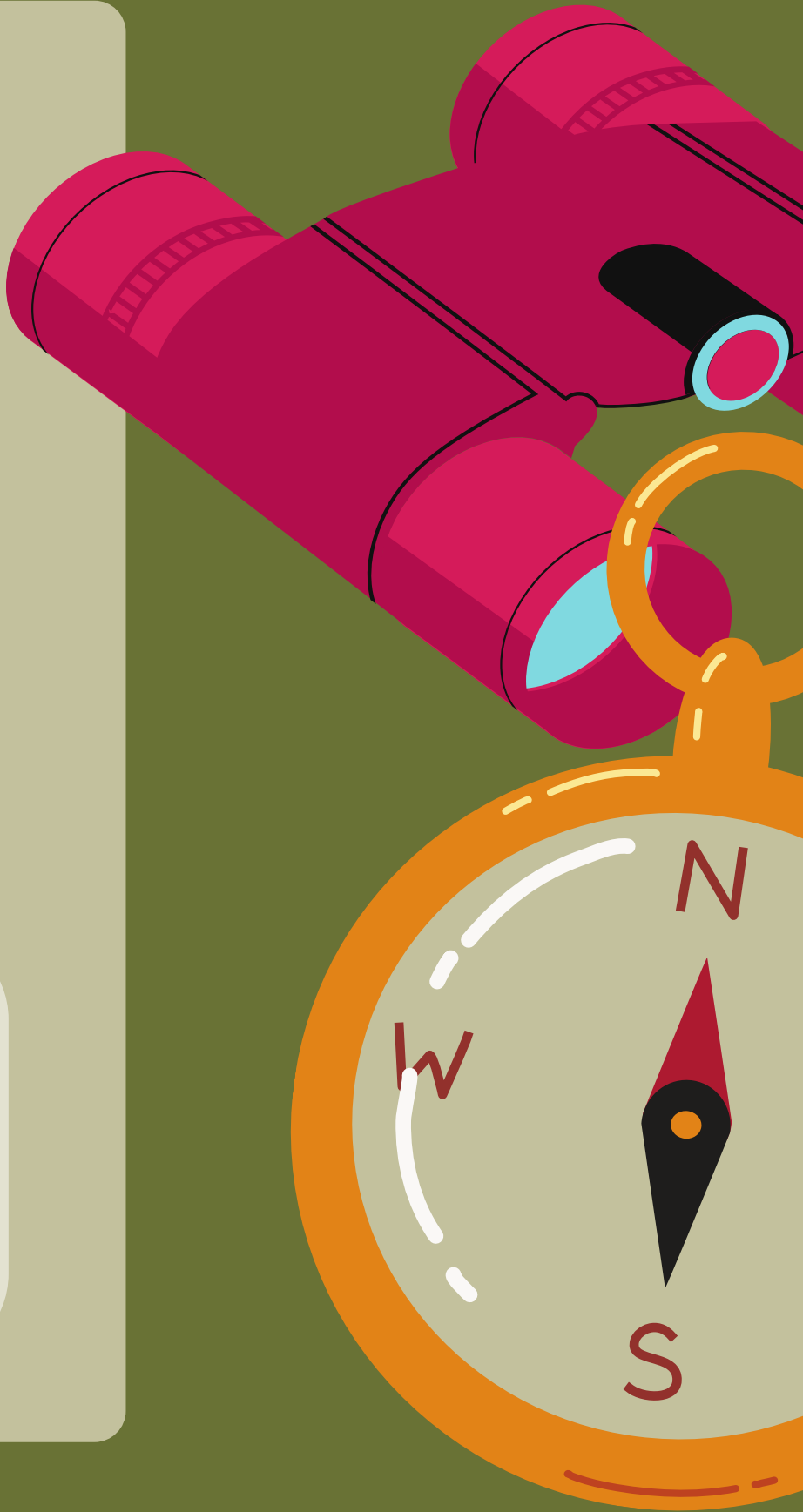

國人赴陸港澳動態登入網址：  
<https://reurl.cc/knM8r3>



註：職員如欲出國，須先經首長核可；請於差勤系統上傳：  
本校員工出國申請表+已填報「國人赴陸動態登入」佐證資料。

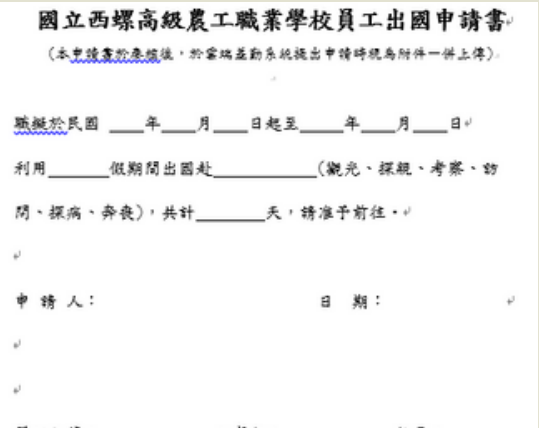



# 陳○○是公務人員、約聘僱人員、技工、工友

P11

## 如果陳○○想要去.....「中國大陸」

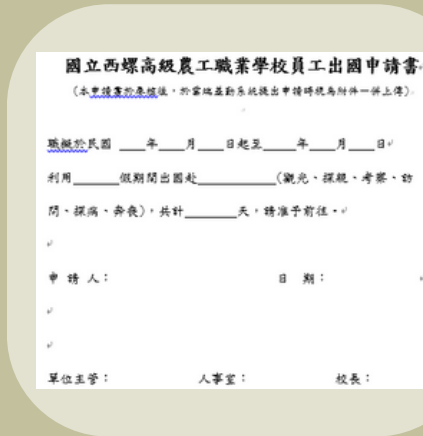

國人赴陸港澳動態登入網址：  
<https://reurl.cc/knM8r3>



註：職員如欲出國，須先經首長核可；請於差勤系統上傳本校員工出國申請書+已填報「國人赴陸動態登入」佐證資料。

### • 行前須填寫赴大陸地區申請表



### • 返臺後須填寫赴陸人員返臺通報表



# 陳○○是學創人力、計畫人力、 其他人員想要出國.....

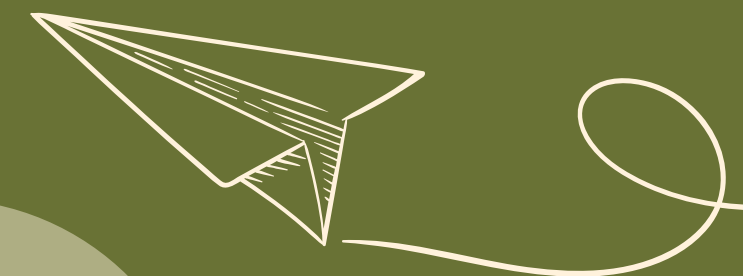

## 香港、澳門、中國大陸



請填報國人赴陸港澳動態登入。  
網址：<https://reurl.cc/knM8r3>



## 其他地區

依用人單位規定辦理。



如有任何疑惑可洽人事室，  
感謝您的協助。

人事室 敬啟

